



Universiteti i Prishtinës "Hasan Prishtina"

Zyra e Teknologjisë së Informacionit

# MANUAL I SHKARKIMIT TË LISTAVE TË E-MAILAVE TË STUDENTËVE PËRMES SEMS NGA PROFESORËT

(Version 1.0)

Prishtinë

Mars, 2020



Universiteti i Prishtinës "Hasan Prishtina"

Zyra e Teknologjisë së Informacionit

## Krijimi i kontaktit me studentë

Në mënyrë që të krijojmë kontaktin me studentët përmes platformave të ofruara për shfrytëzim të mësimit virtual, ju duhet të shkarkoni listat e studentëve për lëndët e juaja, përmes qasjes tuaj në SEMS. Këtë mund ta bëni duke vepruar hapat si në vijim:

- Nëse klikojmë menynë **“Studentët për lëndë”** do të shfaqen nën-menytë **“Lista me studentë”**. Kjo nën-meny na shërben për shkarkimin e listën studentëve për lëndë.

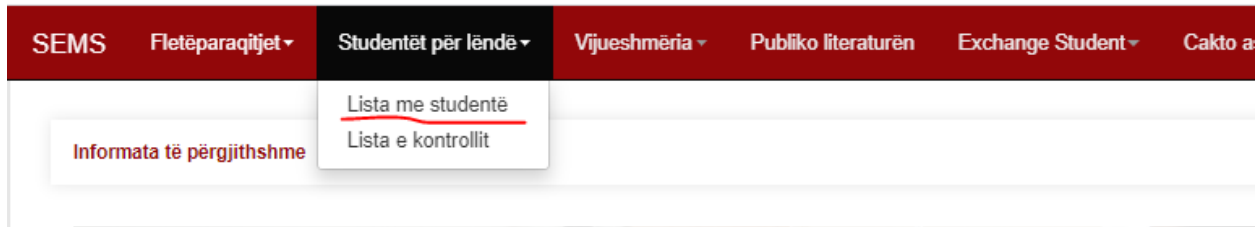

Fig. 1 Nën menyja Lista me studentë

Shkarkimin e listës së studentëve mund ta bëjmë duke i zgjedhur listat rënëse si: Viti akademik, Fakulteti, Niveli i studimeve, Semestri, Lënda, Grupi (nëse ka grup për atë lëndë) dhe Datën se kur do të mbahet ligjërata ose ushtrimet, shih Fig. 2.



## Universiteti i Prishtinës "Hasan Prishtina"

### Zyra e Teknologjisë së Informacionit

SEMS Fletëparaqitjet - Studentët për lëndë - Vijueshmëria - Publiko literaturën - Exchange Student - Çakto asistentët - Kompetencat -

Studentët për lëndë Përdoruesi: [ ]

Viti akademik: 2019/2020 Fakulteti: EKONOMIK Niveli i studimeve: Bachelor Semestri: Semestri VI Lenda: [ ] Grupi: Gr. 1 Data: 13/03/2020

Kërko Raporti... Eksporto në Excel

Niveli i studimeve	Semestri	Lenda	ID e studentit	Emri	Emri i prindit	Mbiemri	Email
Bachelor	Semestri i gjashtë (VI)-Bachelor	[ ]	[ ]	[ ]	[ ]	[ ]	[ ]@tu.net
Bachelor	Semestri i gjashtë (VI)-Bachelor	[ ]	[ ]	[ ]	[ ]	[ ]	[ ]@gmail.com
Bachelor	Semestri i gjashtë (VI)-Bachelor	[ ]	[ ]	[ ]	[ ]	[ ]	[ ]@gmail.com
Bachelor	Semestri i gjashtë (VI)-Bachelor	[ ]	[ ]	[ ]	[ ]	[ ]	[ ]@gmail.com
Bachelor	Semestri i gjashtë (VI)-Bachelor	[ ]	[ ]	[ ]	[ ]	[ ]	[ ]ca25@gmail.com
Bachelor	Semestri i gjashtë (VI)-Bachelor	[ ]	[ ]	[ ]	[ ]	[ ]	[ ]zlu@gmail.com
Bachelor	Semestri i gjashtë (VI)-Bachelor	[ ]	[ ]	[ ]	[ ]	[ ]	[ ]hotmail.com
Bachelor	Semestri i gjashtë (VI)-Bachelor	[ ]	[ ]	[ ]	[ ]	[ ]	[ ]kaj7@gmail.com
Bachelor	Semestri i gjashtë (VI)-Bachelor	[ ]	[ ]	[ ]	[ ]	[ ]	[ ]ive.com
Bachelor	Semestri i gjashtë (VI)-Bachelor	[ ]	[ ]	[ ]	[ ]	[ ]	[ ]@gmail.com
Bachelor	Semestri i gjashtë (VI)-Bachelor	[ ]	[ ]	[ ]	[ ]	[ ]	[ ]ajdini@gmail.com
Bachelor	Semestri i gjashtë (VI)-Bachelor	[ ]	[ ]	[ ]	[ ]	[ ]	[ ]@gmail.com
Bachelor	Semestri i gjashtë (VI)-Bachelor	[ ]	[ ]	[ ]	[ ]	[ ]	[ ]cloud.com
Bachelor	Semestri i gjashtë (VI)-Bachelor	[ ]	[ ]	[ ]	[ ]	[ ]	[ ]99@gmail.com
Bachelor	Semestri i gjashtë (VI)-Bachelor	[ ]	[ ]	[ ]	[ ]	[ ]	[ ]aqi@outlook.com
Bachelor	Semestri i gjashtë (VI)-Bachelor	[ ]	[ ]	[ ]	[ ]	[ ]	[ ]@gmail.com
Bachelor	Semestri i gjashtë (VI)-Bachelor	[ ]	[ ]	[ ]	[ ]	[ ]	[ ]@gmail.com
Bachelor	Semestri i gjashtë (VI)-Bachelor	[ ]	[ ]	[ ]	[ ]	[ ]	[ ]@gmail.com
Bachelor	Semestri i gjashtë (VI)-Bachelor	[ ]	[ ]	[ ]	[ ]	[ ]	[ ]hotmail.com
Bachelor	Semestri i gjashtë (VI)-Bachelor	[ ]	[ ]	[ ]	[ ]	[ ]	[ ]hotmail.com
Bachelor	Semestri i gjashtë (VI)-Bachelor	[ ]	[ ]	[ ]	[ ]	[ ]	[ ]@gmail.com

SEMS © 2020 27122017

Fig. 2. Lista me studentë

Me rastin e kërkimit të suksesshëm, në listë do të figurojnë të gjithë ata studentë të cilët kanë zgjedhur lëndën përkatëse, ose e njëjta u është regjistruar nga Njësia Akadematike. Ky kërkim na mundëson të shihen të dhënat për: Lëndën, Emri, Mbiemri, ID e studentit, si dhe së fundi kemi shtuar edhe Email-in. Këto të dhëna mund t'i eksportojmë në formatin PDF dhe Excel. Shih Fig. 3 dhe Fig. 4.



Universiteti i Prishtinës "Hasan Prishtina"  
Zyra e Teknologjisë së Informacionit



UNIVERSITETI I PRISHTINËS "HASAN PRISHTINA"  
UNIVERSITY OF PRISHTINA "HASAN PRISHTINA"

Fakulteti: **Fakulteti Ekonomik**

Departamenti: **Departamenti Marketing**

Niveli: **Bachelor** Lënda: [Redacted]

Semestri: **Semestri i gjashtë (VI)- Bachelor** Data: **13/03/2020** Koha: \_\_\_\_\_ Nr. orëve: \_\_\_\_\_

Tema: \_\_\_\_\_  Ligjerata  Ushtrime

Mësimdhënësi/Asistenti: [Redacted]

Ora: [Redacted]

Salla: [Redacted]

Statusi: [Redacted]

Nr.	Emri	Mbiemri	Nr. ID kartelës	Nënskrimi
1	[Redacted]	[Redacted]	170503	[Redacted]
2	[Redacted]	[Redacted]	17050	[Redacted]
3	[Redacted]	[Redacted]	17050	[Redacted]
4	[Redacted]	[Redacted]	17050	[Redacted]
5	[Redacted]	[Redacted]	1705	[Redacted]
6	[Redacted]	[Redacted]	170503	[Redacted]
7	[Redacted]	[Redacted]	17050	[Redacted]
8	[Redacted]	[Redacted]	17050	[Redacted]
9	[Redacted]	[Redacted]	17050	[Redacted]

Fig. 3. Eksportimi i të dhënave në formatin .pdf

Për të eksportuar të dhënat ne Excel përdoruesi duhet të klikoj butonin

Eksporto në Excel



Fig. 4. Shënime të exportuara në Excel



## Universiteti i Prishtinës "Hasan Prishtina"

### Zyra e Teknologjisë së Informacionit

Klikoni në dokumentin e shkarkuar “Shënimet...” ku do të hapet një mesazh informues nga programi i Excel-it, ku duhet të shtypni butonin “Yes” dhe do të hapet dokumenti me të dhënat e eksportuara në Excel si në Fig. 5. ku do të ofrohet Email-at zyrtarë të studentëve që kanë zgjedhur lëndën.

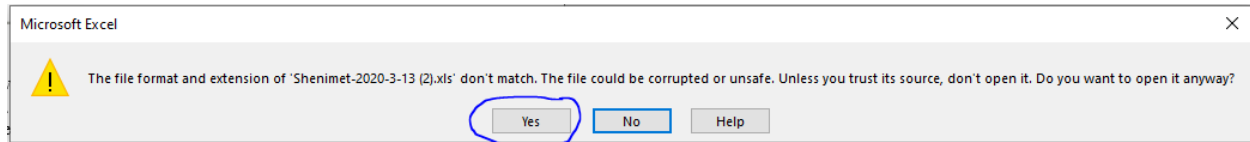

Fig. 5. Mesazh informimi nga programi Excel

	A	B	C	D	E	F	G	H	I	J	K	L	M	N	O
	Fakulteti	Departame	Niveli	Semestri	Lenda	Regjistri	Emri	Emri Prindit	Mbiemri	Email	Emri Dhe M	Ora	Grupi	Salla	Data
1	Fakulteti	Ek Departame	Niveli	Semestri	Lenda	Regjistri	Emri	Emri Prindit	Mbiemri	ja@zbavitu.net					
2	Fakulteti	Ek Departame	Bachelor	Semestri						@gmail.com					
3	Fakulteti	Ek Departame	Bachelor	Semestri						a@gmail.com					
4	Fakulteti	Ek Departame	Bachelor	Semestri						@gmail.com					
5	Fakulteti	Ek Departame	Bachelor	Semestri						@gmail.com					
6	Fakulteti	Ek Departame	Bachelor	Semestri						ica25@gmail.com					
7	Fakulteti	Ek Departame	Bachelor	Semestri						zliu@gmail.com					
8	Fakulteti	Ek Departame	Bachelor	Semestri						o@gmail.com					
9	Fakulteti	Ek Departame	Bachelor	Semestri						a17@gmail.com					
10	Fakulteti	Ek Departame	Bachelor	Semestri						ive.com					
11	Fakulteti	Ek Departame	Bachelor	Semestri						mail.com					
12	Fakulteti	Ek Departame	Bachelor	Semestri						dini@gmail.com					
13	Fakulteti	Ek Departame	Bachelor	Semestri						gmail.com					
14	Fakulteti	Ek Departame	Bachelor	Semestri						loud.com					
15	Fakulteti	Ek Departame	Bachelor	Semestri						i99@gmail.com					
16	Fakulteti	Ek Departame	Bachelor	Semestri						raqi@outlook.com					
17	Fakulteti	Ek Departame	Bachelor	Semestri						ig@gmail.com					
18	Fakulteti	Ek Departame	Bachelor	Semestri						@gmail.com					
19	Fakulteti	Ek Departame	Bachelor	Semestri						mail.com					
20	Fakulteti	Ek Departame	Bachelor	Semestri						hotmail.com					
21	Fakulteti	Ek Departame	Bachelor	Semestri						hotmail.com					
22	Fakulteti	Ek Departame	Bachelor	Semestri						drinhoti@gmail.com					
23	Fakulteti	Ek Departame	Bachelor	Semestri						hotmail.com					
24	Fakulteti	Ek Departame	Bachelor	Semestri						a1@gmail.com					
25	Fakulteti	Ek Departame	Bachelor	Semestri						iu3@mail.com					
26	Fakulteti	Ek Departame	Bachelor	Semestri						nica@hotmail.com					
27	Fakulteti	Ek Departame	Bachelor	Semestri						tli@gmail.com					
28	Fakulteti	Ek Departame	Bachelor	Semestri						ig@hotmail.com					
29	Fakulteti	Ek Departame	Bachelor	Semestri						i99@gmail.com					
30	Fakulteti	Ek Departame	Bachelor	Semestri						@hotmail.com					
31	Fakulteti	Ek Departame	Bachelor	Semestri						ira@outlook.com					
32	Fakulteti	Ek Departame	Bachelor	Semestri						us@gmail.com					
33	Fakulteti	Ek Departame	Bachelor	Semestri						lla@gmail.com					
34	Fakulteti	Ek Departame	Bachelor	Semestri						nica@hotmail.com					
35	Fakulteti	Ek Departame	Bachelor	Semestri						@gmail.com					
36	Fakulteti	Ek Departame	Bachelor	Semestri						@gmail.com					
37	Fakulteti	Ek Departame	Bachelor	Semestri						ia@gmail.com					
38	Fakulteti	Ek Departame	Bachelor	Semestri						1997@outlook.com					
39	Fakulteti	Ek Departame	Bachelor	Semestri						heva8@gmail.com					
40	Fakulteti	Ek Departame	Bachelor	Semestri						ver@hotmail.com					
41	Fakulteti	Ek Departame	Bachelor	Semestri						hotmail.com					
42	Fakulteti	Ek Departame	Bachelor	Semestri						hotmail.com					
43	Fakulteti	Ek Departame	Bachelor	Semestri						gmail.com					
44	Fakulteti	Ek Departame	Bachelor	Semestri						i98@gmail.com					
45	Fakulteti	Ek Departame	Bachelor	Semestri						s1997@gmail.com					

Fig. 6. Lista me të dhënat e eksportuara në Excel.



Universiteti i Prishtinës "Hasan Prishtina"

Zyra e Teknologjisë së Informacionit

Në listë figuron edhe e-mail zyrtar, i cila është llogari e re zyrtare në Google nga Universiteti i Prishtinës "Hasan Prishtina" për të gjithë studentët e UP-së. Të gjithë studentët mund të shohin e-mailin zyrtar të hapur në Google përmes profilit të përdoruesit në SEMS.

Prandaj, të gjitha komunikimet dhe njoftimet që i dërgoni në drejtim të studentëve, ju duhet të i referoheni listave të studentëve, të cilat gjenerohen nga kjo formë. Në këtë mënyrë ju mund të arrini komunikimin me studentë, të caktoni oraret për mbajtjen e sesioneve online përmes Google Meet dhe vendosja e studentëve në klasat e krijuara në platformën Google Classroom.

**Shënim:** Vetëm e-mailat me domain @student.uni-pr.edu dhe @uni-pr.edu do të funksionojnë në platformat e GOOGLE.